

Prepared by : Warek I	KONVERSI Conversion	Date : 10 Juni 2020
Checked by : Rector		Revision : 00
Approved by: Mgmt Representative	Doc. No.: sop-warek I /kvs/01/ikb/03/2020/00	Page : 01 Of 02

STANDARD OPERATING PROCEDURE

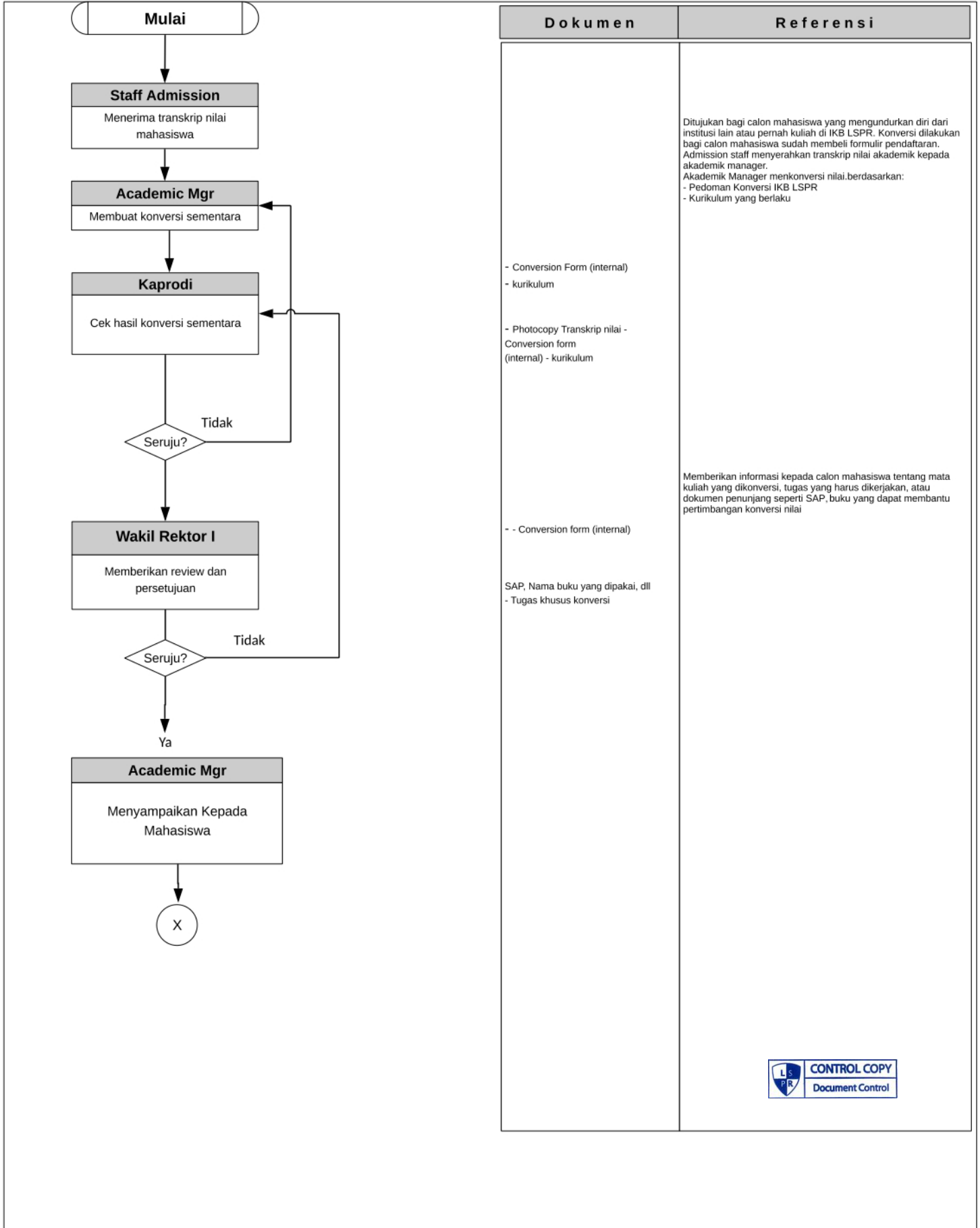

Prepared by : Academic Mgr	KONVERSI Conversion	Date : 10 Juni 2020
Checked by : Mgmt Representative		Revision : 00
Approved by : Ketua		Doc. No.: sop-warek I /kvs/01/ikb/03/2020/00

STANDARD OPERATING PROCEDURE

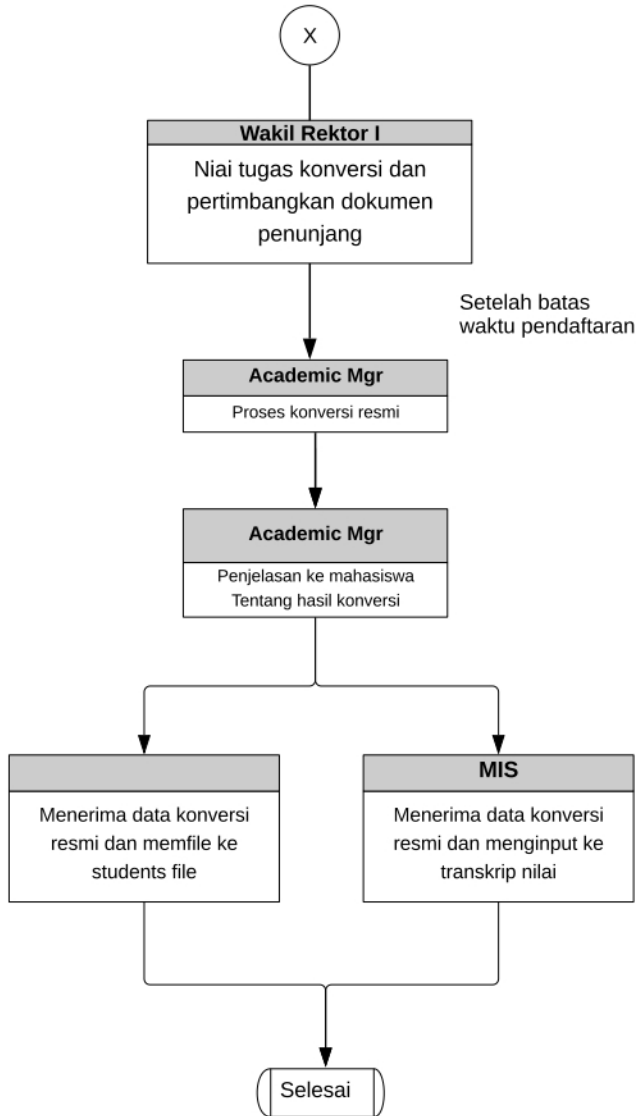

Dokumen	Referensi
<ul style="list-style-type: none"> -SAP, Nama buku yang dipakai, dll - Tugas khusus konversi 	<p>Refer to Pedoman Konversi IKB LSPR Dalam Tugas Khusus yang dikaji adalah:</p> <ul style="list-style-type: none"> - Kesesuaian makalah dgn topik - Sistematika Penulisan - Substansi Makalah - Kerapihan makalah <p>Hasil evaluasi ini tidak merubah nilai, hanya menilai dpt dikonversi atau tdk</p> <ul style="list-style-type: none"> - Pedoman Konversi - Kurikulum Operasional yang berlaku - Pengesahan konversi oleh Puket I - Administrasi operasional Konversi oleh Wakil Rektor I
<ul style="list-style-type: none"> - Official Conversion for Academic Subjects (3 rangkap) 	<p>Academik Mgr membuat konversi resmi dan ditandatangani oleh Akademik Manager, Kaprodi, Warek I dan mahasiswa.</p> <p>Academic Manager membuat janji dengan mahasiswa, dan meginformasikan hasil konversi resmi.</p> <p>Instruksi Kerja Input Data (EDP)</p>
<ul style="list-style-type: none"> - Official conversion for academic subjects & study path 	<p>Official Conversion for Academic Conversion Lembar putih: mahasiswa Lembar biru: akademik Lembar kuning: MIS</p>

